一社）函館圏フリースクールすまいる
×
ホッと親サロン

じっくりお話しませんか？

日曜親サロン DE
不登校相談会

すまいる代表理事
庄司　証
函教大大学院卒（小・中・高教員免許）元大学非常勤講師
不登校新聞等への執筆・不登校等講演や研修の講師を務める
２０年以上不登校支援に携わり、わかものの居場所づくりも行う

例えば、こんなお悩みありませんか？？？

- 地元の不登校の保護者とつながりたい
- 勉強や進学はどうしたらいいの
- ずっとゲームや動画ばかり
- 学校への連絡が辛い
- 外に出たがらない
- 病気や障がいかもしれない
- なにをどうしたらいいかわからない　・・・

毎月第２日曜日13:00～15:00
場所：すまいる ※近隣駐車場をご利用ください
対象：不登校の子どもの保護者
定員：６名（事前申込優先）※当日OK
参加費：５００円

茶菓や資料・書籍の閲覧もできます
聞くだけでも大丈夫、もちろん秘密厳守、
出入りも自由です　お気軽にご参加ください

ホームページ
スケジュールも
こちらから

一社）函館圏フリースクール
すまいる

２０１２年に函館市で唯一の居場所支援を中心としたフリースクールとして活動開始。「いつきても　いつかえっても　なにをしても　なにもしなくても」を合言葉に、居場所支援を中心として、学習支援や個別相談、高卒認定等資格取得のサポートも行っています。

函館ホッと親サロン

２０１７年にスタートした函館の不登校親の会。
毎月第１第３木曜日13：00-15：00に亀田交流プラザで開催。
不登校経験者の保護者が集まり、不登校だけではなく、発達障がいやHSC、就労、日々の生活の話や情報交換などを行っています。

一社）函館圏フリースクールすまいる
〒040-0001 北海道函館市五稜郭町25-6渡島教育会館内
✉2ykr14@gmail.com（「親サロン」土谷）
フリースクールすまいる　検索

【参加申し込みフォームQR】
※もしくは左記アドレスまで

【開催団体紹介】

はこだて
“ホッと親サロン”

不登校、発達障害、HSC気質、就労など、子どもの悩みを持つ保護者が集まり、
日々の生活や、将来のことなどを、 気軽に話せる場所です

ちょっと気になるうちの子…
不登校や不登校気味…
外に出たがらない、引きこもっている…
発達障害および未診断…
HSC (敏感過ぎる子ども)…
就労、 将来への不安…

一人で悩まず話してみませんか?
人見知りさんでも大丈夫! 聞くだけでもOKです!!

■場所：(おおむね) 亀田交流プラザ　函館市美原1丁目26-12
■参加費： 300円 予約不要 出入り自由
■日時：毎月第1・第3木曜日 午後 13:00~15:00
■連絡先 2ykr14@gmail.com
お気軽にご連絡ください（担当：土谷）

「いつきても　いつかえっても　なにをしても　なにをしなくも」

フリースペース（居場所支援）

すまいるプラス（一対一個別支援）

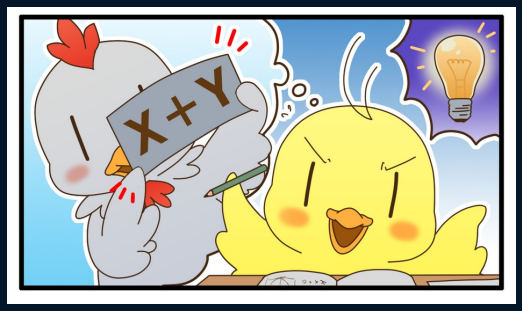

まなびやすまいる（少人数制学習支援）

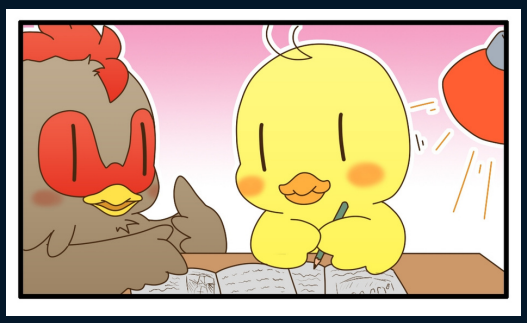

個別相談 講演会等

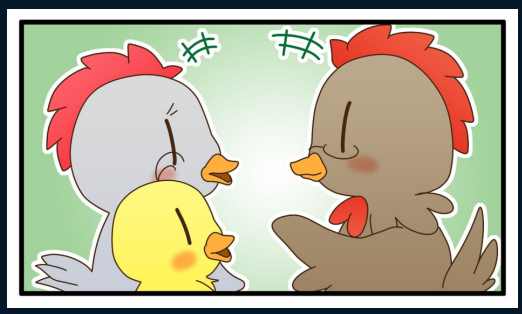

函館圏フリースクール すまいる

〒０４０－０００１　函館市五稜郭町25-6　渡島教育会館内
TEL０７０－４１５６－３１９５(10時～15時)
E-mail:hakodate.smile@gmail.com
http://hakodate-smile.jimdo.com/